北京商报

BEIJING BUSINESS TODAY

bbtnews.com.cn

B·B·T

新 | 闻 | 启 | 迪 | 财 | 智

2019年11月29日 星期五

周一至周五出版

第4359期 今日16版

北京日报报业集团 BEIJING DAILY GROUP 主管主办

北京商报网 北京商报官方微信

本报特供航空阅读

■ 中国国航 ■ 南方航空 ■ 东方航空

■ 海南航空 ■ 深圳航空 ■ 首都航空

3版 交通部：应限制顺风车合乘次数

一个月内，交通运输部两度关注顺风车。11月28日，交通运输部运输服务司对顺风车业务提出四点要求：严守安全底线、驾驶员不能以盈利为目的、限制顺风车合乘次数、快速响应乘客投诉。据悉，此前的11月11日，交通运输部等六部门联合约谈8家网约车、顺风车平台。

8版 当疯狂“黑五”遇上美股四连涨

美国购物狂欢季要开始了，消费成了主旋律。而在“黑五”到来之前，美股已提前开始庆祝，消费品类股成了“优等生”，美股也实现了连续四天的创纪录式上涨。消费对美国经济的支撑似乎依旧强劲，只是在周期缩短、贸易前景不明、传统零售商遇阻等多重不利因素的桎梏之下，这场狂欢或许并没有想象中那么强盛。

医保目录扩容 新药均价降六成

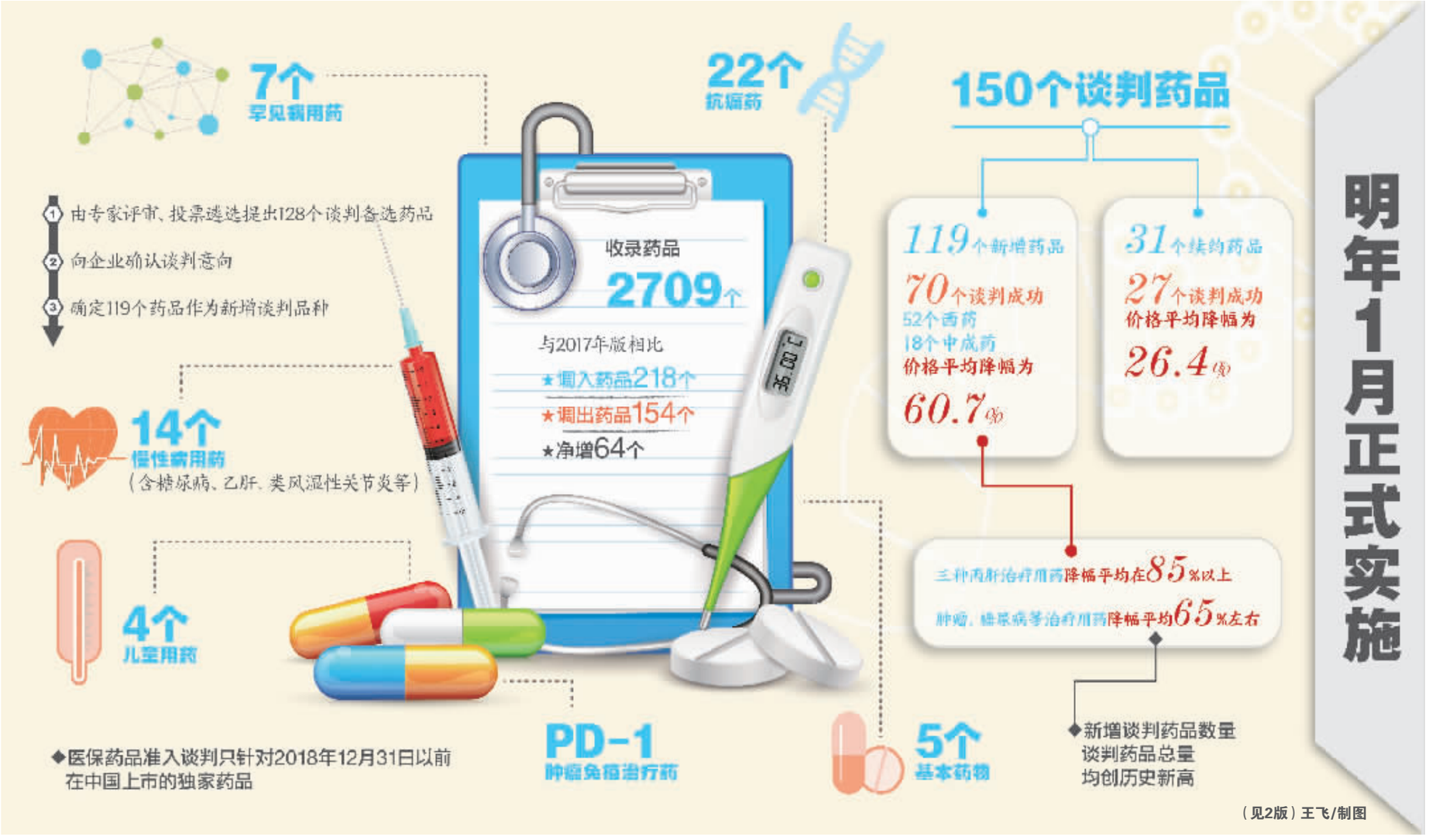

（见2版）王飞/制图

外贸高质量发展迎顶层设计

北京商报讯（记者 陶凤 刘瀚琳）我国外贸高质量发展再迎顶层设计。11月28日，中共中央、国务院下达《关于推进贸易高质量发展的指导意见》（以下简称“意见”）提出，到2022年，实现贸易结构更加优化，贸易效益显著提升，贸易实力进一步增强，同时建立贸易高质量发展的指标、政策、统计、绩效评价体系。

数据显示，1-10月我国进出口总额达到25.63万亿元，继续保持稳定增长。根据WTO最新数据，前8个月，我国进出口增速高于全球主要经济体平均增速。

中国国际贸易促进委员会研究员赵萍表示，目前我国外贸发展战略正在从“大进大出”向“优进优出”转变。此次国务院意见的出台，主要是站在顶层设计的角度，进一步促进外贸强国战略落地，实现对外贸易的高质量发展。

意见聚焦创新驱动、结构优化、促进均衡协调、培育新业态、建立平台体系、营造贸易环境等十个环节，全流程部署，以推动我国对外贸易提质升级，向高质量发展进阶。

商务部部长钟山此前指出，未来的一项重点工作就是落实好意见，研究出台具体政策措施。夯实贸易发展的产业基础，优化升级传统产业，提升产品档次和附加值，大力提高出口产品质量，增强贸易创新能力，加强品牌培育，加强国际营销网络建设，提升贸易综合竞争力。

“实现外贸高质量发展，主要是要加快新旧动能转换，比如从优化产品结构、货物结构、新旧业态结构等方面，为外贸搭建新的增长引擎。”赵萍说。

为持续推动业态升级，意见提出，促进贸易新业态发展，推进跨境电子商务综合试验区建设；同时，形成以数据驱动为核心、以平台为支撑、以商产融合为主线的数字化、网络化、智能化发展模式等。

日前，海关总署发布数据显示，今年1-10月，通过海关跨境电子商务管理平台零售进出口总额1396.2亿元，同比增长25.5%。

同时，在促进均衡协调，推动贸易可持续发展方面，意见指出，要积极扩大进口。适时进一步降低进口关税和制度性成本，激发进口潜力，优化进口结构。扩大先进技术、设备和零部件进口。鼓励国内有需求的资源性产品进口。支持日用消费品、医药和康复、养老护理等设备进口。促进研发设计、节能环保、环境服务等生产性服务进口。

在11月初举行的第二届中国国际进口博览会上，各方达成累计意向成交7113亿美元，比首届增长23%。世界上一些最大的医疗和保健公司正在加大对中国市场的押注。

除了产品和业态结构的转型升级外，我国还通过自贸区建设、降低关税壁垒等环节，全面推开对外贸易的高质量发展格局。今年7月召开的国务院常务会议提出了一系列稳外贸举措，其中就包括研究继续降低进口关税总水平，完善出口退税政策；提升贸易便利化水平，进一步压缩通关时间、降低口岸收费等。

意见也提到，将进一步推进外贸体制改革，加强事中事后监管。完善政策协调机制，加强财税、金融、产业、贸易等政策之间衔接。优化通关、退税、外汇、安全、环保管理方式，推进国际贸易“单一窗口”建设和应用，落实减税降费政策，加快打造国际一流、公平竞争的营商环境。

公司研究

印纪传媒退市

■ 终止上市

■ 高光时刻

■ 前景难卜

曾经的电影市场小黑马，如今却黯淡退市，前景未卜。11月28日晚间，印纪传媒发布公告称，公司股票于10月18日进入退市整理期，截至11月28日已满30个交易日，退市整理期已结束。公司股票已被深圳证券交易所决定终止上市，在11月29日正式摘牌。自去年以来，印纪传媒便风波不断，实控人被指涉嫌套现、大股东股份被重复冻结、人才团队不断流失、经营业绩持续下滑……一系列情况，与该公司曾因参与《钢铁侠3》《北平无战事》等热门影视作品名声大噪形成鲜明反差。 （见4版）

·今日周刊·

9版	文化创意产业周刊
10版	文化创意产业周刊
11版	首都演艺周刊
12版	首都演艺周刊
13版	消费周刊
14版	消费周刊
15版	典藏周刊
16版	潘家园周刊

本报常年法律顾问 北京市汇佳律师事务所 邱宝昌 律师 电话：010-64097966

编辑 肖涌刚 美编 王飞 责校 唐斌

社长兼总编辑：彭宇 值班总编辑助理：王万利 社址：北京市朝阳区和平里西街21号北京商报大厦 邮编：100013 国内统一连续出版物号：CN11-0104 邮发代号：1-110 国外发行代号：D4003 广告许可证号：京朝工商广字第0204号 印刷：北京日报印务有限责任公司

本市零售：2.00元 港澳零售：5.00港元 订阅价：360元/年 北京商报：www.bbtnews.com.cn 北京商网：www.bjbusiness.com.cn 总机：（010）64101978 新闻热线：（010）84276691 广告热线：（010）84277809 发行热线：（010）84277808